

# ときわ保育園

# 3月

## 地域子育て支援センター

発行: H29.3.1 責任者: 宮本

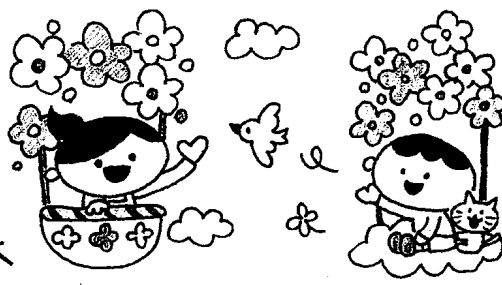

日ごとに暖かくなり、頬をなでる風が柔らかく感じる季節になりました。  
芽吹く草花に“命”を感じます。

月	火	水	木	金	土
開放時間(平日): 9:00~16:00 13:00~14:00(子育て相談時間) ★子育て相談★ 育児をしている中で困っていることを一緒に考えていきたいと思います。お気軽にご相談ください。		1	2	3	4
6	7	8 出前保育 長山コミュニティセンター 10:30-11:30	9 出前保育 駒川コミュニティセンター 10:30-11:30	10 おおきくなあれ! 身体測定 10:00-12:00	11 講習会 9:50-10:50
13 救急講習日 10:30-11:00	14	15 とことこ・ゆりかご 合同おはなし会 10:30-11:00	16	17 午後 おやすみ	18
20 春分の日 おやすみ	21 お誕生会 10:30-11:30	22	23 作ってやってみよう! 10:30-11:30	24	25
27	28	29	30	31	♪
← 特別保育期間 →					

出前保育 3/8(水) 長山コミュニティセンター

3/9(木) 駒川コミュニティセンター

作ってやってみよう

3/23(木)

\*時間(はいずれも) 10:30-11:30

### 「ミニ絵本を作ろう」

丸や三角・四角に切られた色とりどりの折り紙を画用紙に貼ると…。おうちや顔のように見えてきます。形遊びをしながら親子でおはなしを考え、自分だけの“絵本”を作ります。



### 講習会「手づくりおもちゃ」 3/11(土) 9:50-10:50

紙コップで風車とけん玉を作ります。身近な材料で簡単に出来て、楽しく遊べます。ぜひ、お子さんと一緒に作ってください。

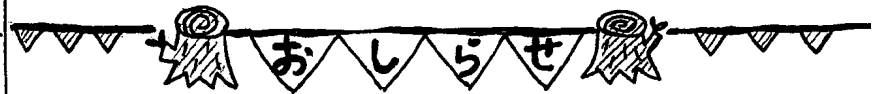

3/29(水)~3/31(金)は「特別保育期間」となります。お部屋は開放してありますが、担当者には常駐しておりません。安全面に十分注意してご利用ください。

〈お問い合わせ〉

Tel: 0297-60-2122

http://www.tokiwakotori-nursery.ed.jp

\*帽子・水分補給の飲み物を持参して遊びに来てください。お待ちしております。

◇◇ こんなに大きくなったよ!! ◇◇

毎日お子さんと一緒に過ごしていると、見落としてしまいがちな“成長”。今“あたりまえ”に出来ていることは、1年前はどりでしたか? 「トイレトレーニングで苦戦していたな」「歩き始めたばかりで、よく転んでいたな」… いろいろと思い出されることと思います。センターでも、たくさんのお子さんの成長を見守らせて頂きました。固い表情で保護者の側から離れられなかったお子さん。お友達とおもちゃの貸し借りが出来ず、取り合いになってしまったお子さん。そんなお子さん達が「せんせー! きつよー!」と元気に遊びに来てくれたり、「じゅんぱんこ」とおもちゃを貸す姿を見せてくれたり…。毎日の積み重ねが「今」の姿になっているのだと思います。

保護者の方と一緒に、未来のあるお子さんを大切にしていけるセンターを目指して参ります。

今後ともよろしくおねがいします。

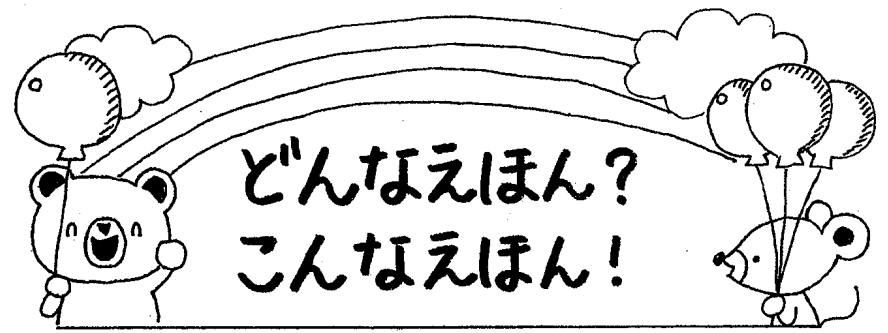
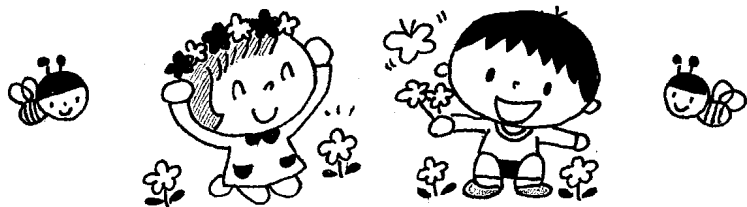

### 「ぐるんぱのようちえん」

作: 西内ミナミ 絵: 堀内誠一 福音館書店

ジャングルでひとりぼっちで寂しく暮らしていたゾウのぐるんぱは、ひとり立ちするために働きに出ることにしましたが、なかなかうまくいきません。そんなぐるんぱが最後に作ったものとは?

### 「はじめのちいさないっほ」

作: サイモン・ジェームズ 訳: 小川仁央 評論社

迷子になって歩くのを嫌がるおらびちゃんに、お兄ちゃんが「はじめの一步、踏み出してごらん」と教えます。どんなことも一歩踏み出すことから始まります。