

ときわ保育園 3月

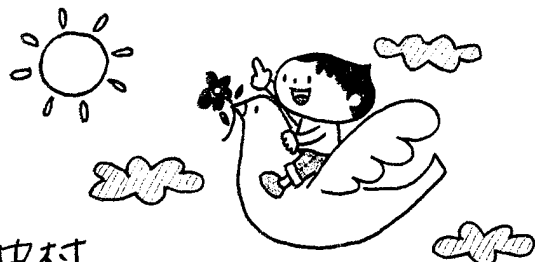

地域子育て支援センター

発行: H30.3.1 責任者: 中村

冬の間じっとしていた草花が芽吹き始めました。小さな緑に
あたたかさを「命」を感じます。

| 月 | 火 | 水 | 木 | 金 | 土 |
|--|--------------------------------|--|---|----------------------------|------------------------|
| 開放時間(平日) 9:00-16:00 12:00-14:00(子育て相談時間) お気軽にご相談ください | | | 1 | 2 | 3 講習会 9:45-10:45 |
| 5 | 6 作ってやってみよう! 10:30-11:30 | 7 出前保育 長山コミュニティセンター 10:30-11:30 | 8 | 9 お誕生会 10:30-11:30 | 10 |
| 12 救急講習日 10:30-11:00 | 13 | 14 | 15 出前保育 駒柴コミュニティセンター 10:30-11:30 | 16 午前のみ 開放 午後おやすみ | 17 |
| 19 おおきくはあれ! 身体測定 10:00-12:00 | 20 | 21 春分の日 おやすみ | 22 とことん やらかしお楽しみ会 10:30-11:30 | 23 | 24 |
| 26 | 27 | 28 | 29 | 30 | 31 |
| ← 春季特別保育期間 → | | | | | |

・講習日 3/3(土) 9:45-10:45

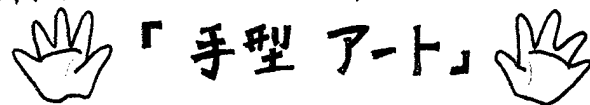

手型をスタンプで押し、動物などに
見立てます。成長も感じられる作品を
作りましょう。

要予約: 先着6組 2/26(月) 13:30~受付

・作ってやってみよう! 3/6(火)

・出前保育 3/7(水) 長山コミュニティセンター
3/15(木) 駒柴コミュニティセンター

※いずれも10:30-11:30

「4月のカレンダーを作ろう」

新しいことが始まる季節です。自分で作った
カレンダーに予定を書きましょう。

《春季特別保育期間のおしらせ》

3/29(木)・30(金)は、春季特別保育期間のため
保育士は常駐しておりません。
施設は開放してありますので、安全面に十分
気を付けてお過ごしください。

〈お問い合わせ〉

Tel: 0297-60-2122

http://www.tokiwakotori-nursery.ed.jp

* 帽子・水分補給の飲み物を持参して
遊びに来てください。お待ちしております。



ひなまつり



3月3日は 桃の節句といって、ひな人形を飾り
女の子の幸せを願うお祭りです。

昔は紙の人形に病気を受け取ってもらい、
川に流していました。

今のようにはひな人形を飾るようになっては、
江戸中期以降だそうです。

おひなさまの小物 いろいろ

★ ひしもち

「紅・白・緑」の色は、雪が溶けて草が芽生え
花が咲くという意味があります。

★ ハマグリのお吸い物

ハマグリの2枚の殻は、他の貝殻とは決して合わせる
ことができません。そこで一夫一婦の意味があります。

★ 白酒

桃の花を「太陽」白酒を「月」に見立て、「日と月を祭る」
意味もあるそうです。

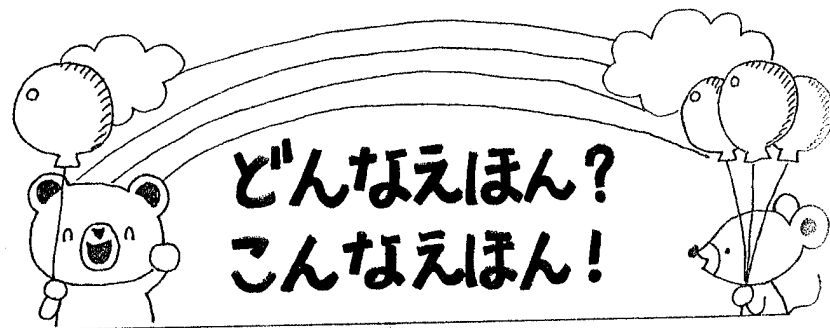

「おおきくなるって いうことは」

文: 中川ひろたか 絵: 井上康成 童心社

園でも成長の節目に、子ども達に伝えている
絵本です。

歯が抜けた・木登りができるようになった・
水が怖くなくなった... 目に見える成長
ばかりではありません。「お友達に優しく
なれた」というじの成長も「おおきくなるっていうこと」
です。

この一年の成長をゆっくりと振り返りながら、
お子さんをひざの上に乗せて読み聞かせをしたい
一冊です。