

ときわ保育園

地域子育て支援センター

発行: H30.8.1 責任者: 京坂

夏の自然にたくさん触れ、遊びを楽しむ子ども達。いろいろ体験できるようにしてあげたいと思っています。

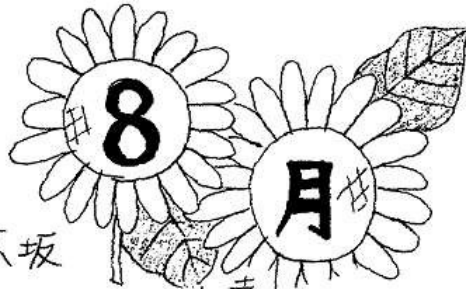

講習会

8/4(土) 9:45~10:45

要約 『手づくりおもちゃ・魚っリセット』



7/26(木)
~受付
(先着6組)

海にはどんな生き物がいるのかな?
親子で楽しみながら「魚っリセット」を作ります。

月	火	水	木	金	土
開放時間 平日 9:00~16:00 (12:00~14:00 子育て相談時間) 気軽に、相談しながらおしゃべり しましょう。		1	2	3	4 講習会 9:45~10:45
6	7	8	9	10 とことこおはなし会 1歳以上対象 10:30~11:00	11
13	14	15	16	17	18
← 特別夏季保育期間(8/13~8/18) →					
20 救急講習日 10:30~11:00	21 作ってやってみよう! 10:30~11:30	22	23 出前保育 馬川栄コミュニティセンター 10:30~11:30	24	25
27	28 ゆりかごおはなし会 0歳児対象 10:30~11:00	29 出前保育 長山コミュニティセンター 10:30~11:30	30 お誕生会 10:30~11:30	31	

8月	10:30~11:30
21 火	作ってやってみよう!
23 木	出前保育: 馬川栄コミュニティセンター
29 水	出前保育: 長山コミュニティセンター

夏のおはなし会

絵本の読み聞かせ以外にも、パネルシアターやペープサート等も行ないます。どんなおはなしがでてくるかな。絵本の世界を楽しみましょう。都合の良い日を選んで、ぜひご参加ください。



特別夏季保育期間のお知らせ

8/13(月)~8/18(土) 施設開放のみで、担当者は留守です。安全面に十分気を付けてお過ごしください。

※水遊びおやすみ

お問い合わせ

Tel: 0297-60-2122

http://www.tokiwakotori-nursery.ed.jp

* 帽子・水分補給の飲み物を持参して

遊びに来てください。水遊びを中心に活動しています。

(11:00~11:30)

②7月の講習会で「フルーツ寒天ゼリー」を作りました

フルーツを細かくきざみ、「できたよ。」と嬉しそうな表情の子ども達。待ちきれずにそのまじ口にパクッ！なんて可愛い姿も見られました。

ラップを敷いたプリンカップに寒天液を流し入れ、フルーツをトッピングしたら、輪ゴムでしばって完成です。

常温で、すぐに固まるのが寒天の特徴です。片付けをしている間に、あ、という間に出来上がり！「キラキラ」「かわいい」「おいしい」と、味も見た目も大好評でした。自分で作ったゼリーは格別だったようです。

自分の好きなフルーツを入れたり、牛乳やトマトジュース等でも簡単にできるので、ぜひ作ってみて下さい。

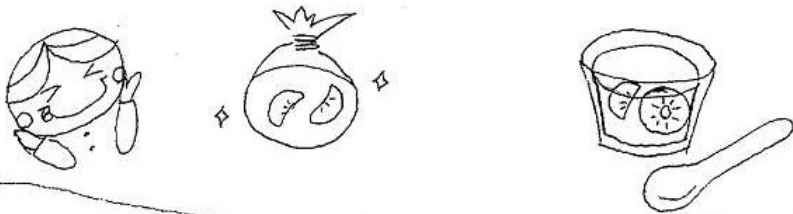

衣・食・遊

じっとしていても汗ばむこの季節。「子どもの服選びってどうしたらいいんだらう」とお悩みの方も多いのではないのでしょうか。室内・外の気温差も激しい化真向にあるので、こまめに着替えをし、体温調節のしやすいスタイルにしてあげて下さい。

おすすめの衣服は...

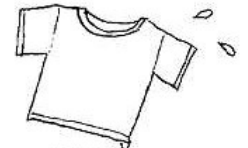

○ オーガニックコットンのフライス肌着
(通気性と吸水性がいいので、夏場の汗かきな幼児や赤ちゃんにぴったり！)

○ 天竺肌着
(さらっと軽い肌触りが特徴。伸縮性があるので動きやすい！)

○ 吸汗・速乾のTシャツ
(最近では、気持ち良く着られるTシャツがいろいろなメーカーから出ています。)

